

Legende

- Afbakeningslijn
- Contour deelgebied
- Kadastraal gebouw
- Kadastraal perceel
- Art. 7.1 RWZI
- Art. 7.2 Landschapsbuffer
- Art. 7.3 Landschapsbuffer met ruimte voor water
- Art. 7.4 Zone non-aedificandi - beheer waterloop (overdruk - indicatieve aanduiding)
- Art. 7.5 Waterloop (overdruk - indicatieve aanduiding)

Bron: GRB, 2017, AGIV

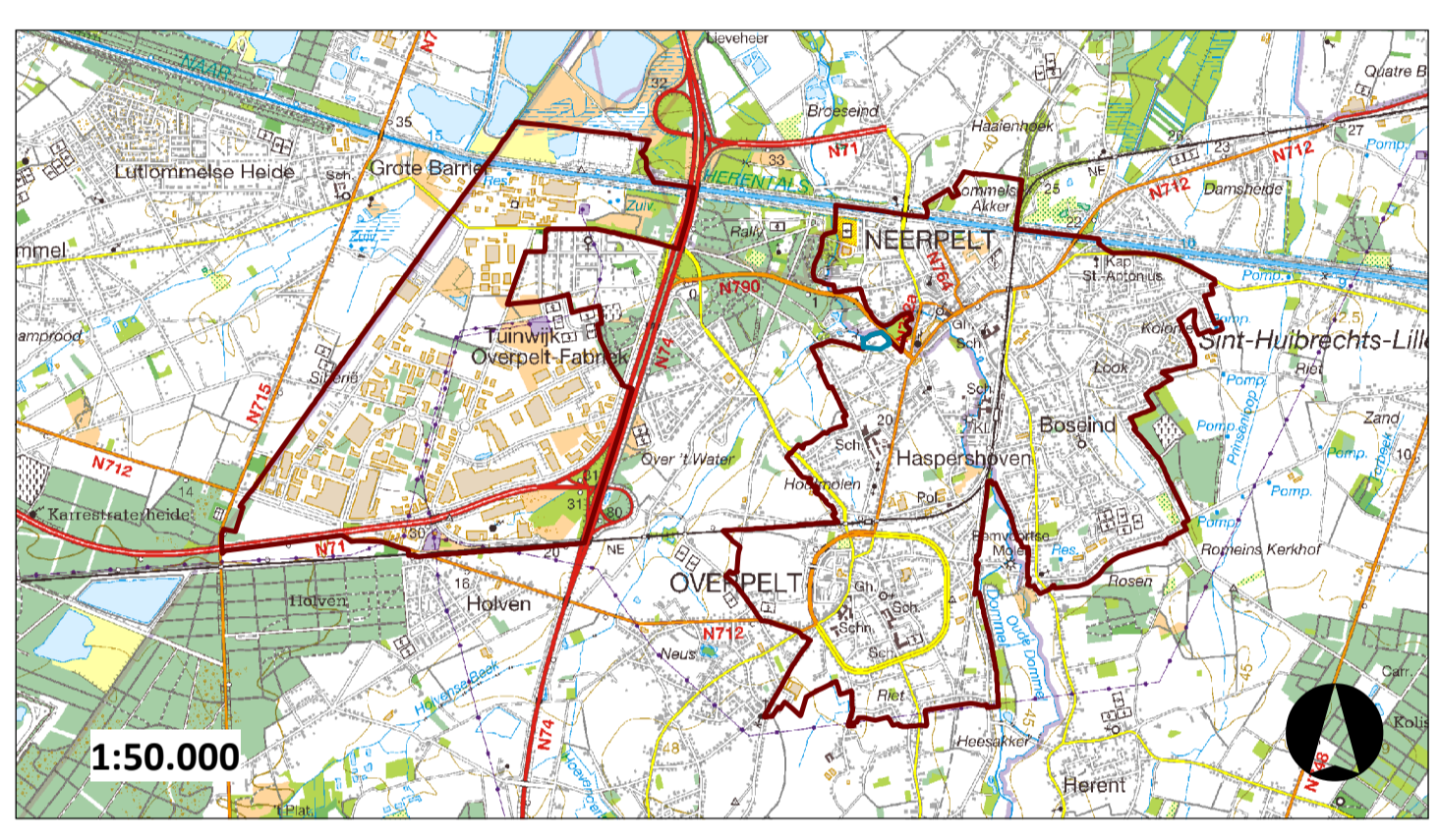

PRUP Afbakening kleinstedelijk gebied
Neerpelt - Overpelt
 Provincie Limburg

Grafisch plan
 Deelgebied 7: RWZI Pelt



Opdrachtgever
 Provincie Limburg
 Universiteitslaan 1
 3500 Hasselt
 Tel: +32 (0)31 23 71 11
 info@limburg.be

Opdrachthouder
 Antea Group
 Roderveldlaan 1
 2600 Antwerpen
 Tel: +32 (0)3 221 55 00
 info.be@anteaingroup.com

| Datum | Wijziging | Revisie |
|------------|------------------------|---------|
| sept. 2017 | Voorontwerp RUP_rev02 | 02 |
| sept. 2017 | Voorontwerp RUP_rev03 | 03 |
| nov. 2017 | Voorontwerp RUP_rev04 | 04 |
| dec. 2017 | Ontwerp RUP - VV_rev00 | 05 |
| dec. 2017 | Ontwerp RUP - VV01 | 06 |

Gezien en voorlopig vastgesteld door de provincieraad van Limburg in zitting van 21 februari 2018

Gezien en definitief vastgesteld door de provincieraad van Limburg in zitting van 21 november 2018

De Provinciegriffier
 Renata Camps

De Voorzitter,
 Gilbert Van Baelen

Provinciegriffier wd.
 Liliane Vansummeren

De Voorzitter,
 Gilbert Van Baelen

De deputatie van de provincieraad van Limburg bevestigt dat onderhavig document ter inzage van het publiek op de gemeentehuizen van Neerpelt en Overpelt werden neergelegd van 19 maart 2018 tot en met 17 mei 2018.

Ruimtelijke planners, opgenomen in het register conform het besluit van de Vlaamse Regering van 5 mei 2000 en latere wijzigingen, van 19 maart 2018 tot en met 17 mei 2018.

De Provinciegriffier
 Renata Camps

Gedeputeerde
 Inge Moors

Marten Dugernier

Lowie Steenwegen